

Tis Web VBM

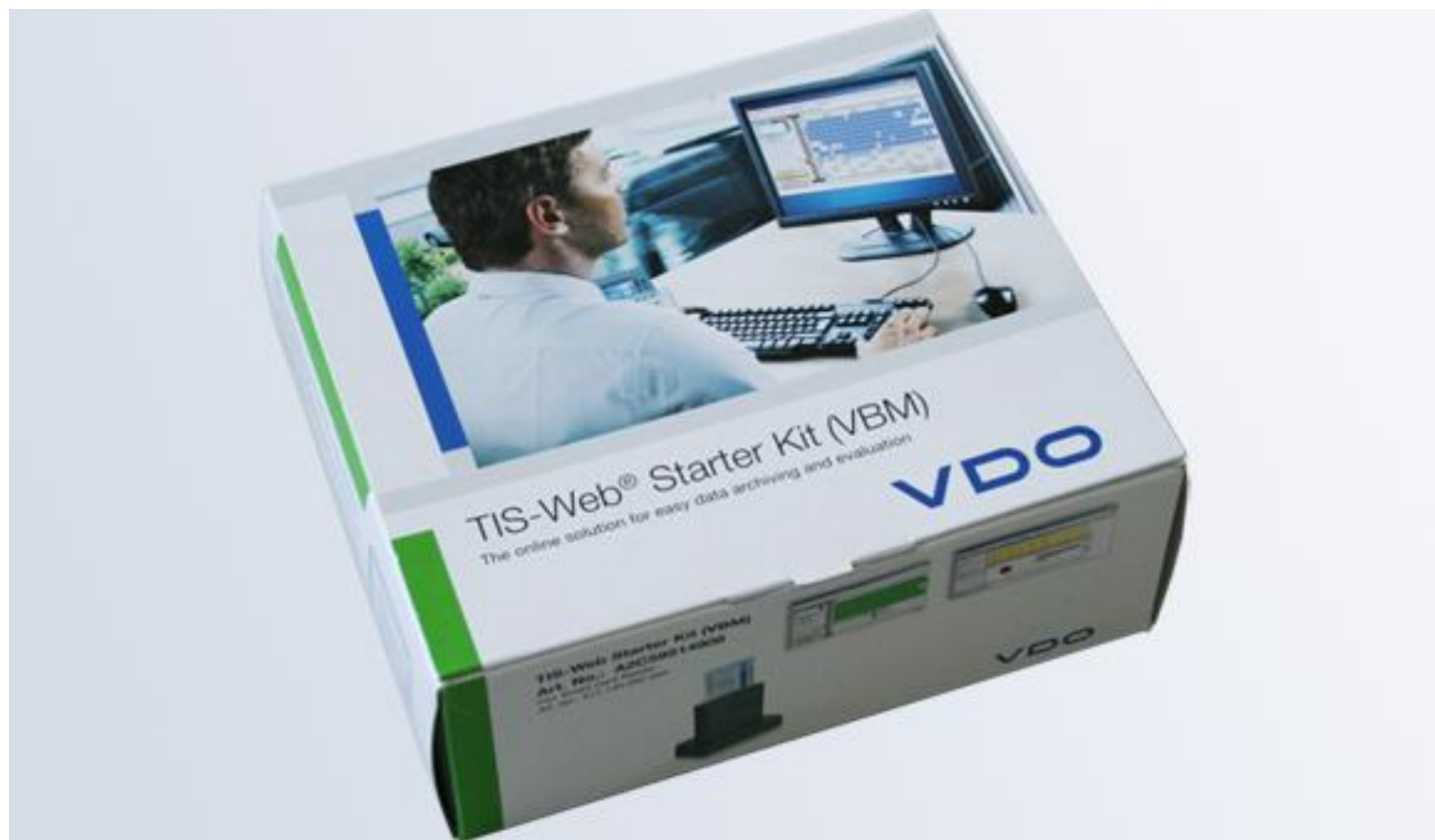

Starter Kit e Tariffe Flat

Lo Starter Kit TIS Web® VBM, che include anche il Lettore Carte Conducente, consente di accedere al Servizio internet di archiviazione e valutazione dei dati tachigrafici per un periodo di sei mesi. Dopodiché si applicheranno le Tariffe Flat dedicate.

Contenuto della confezione:

- Sei mesi di utilizzo del Servizio TIS Web® per l'archiviazione e la valutazione per un utente (dopo 6 mesi si passerà ad una Tariffa Flat dedicata)
- Lettore Carte Conducente
- CD con manuale di istruzioni
- CD con driver del Lettore Carte Conducente

Essere indipendenti e sempre aggiornati

Con TIS Web®, la soluzione basata su internet, si ottengono tutti i vantaggi di una soluzione per la gestione dei dati facile da usare e senza necessità di avere conoscenze informatiche specifiche. Oltre ad ottemperare alle norme di legge per l'archiviazione dei dati scaricati, TIS Web® offre ai suoi utenti molte altre funzioni come l'ottimizzazione delle flotte tramite speciali grafici e funzioni.

Panoramica dei vantaggi

- Basta un computer con sistema operativo Microsoft® Windows® XP, Vista™ o Seven e accesso internet con Explorer 5.0 o superiore per avere sempre e ovunque l'accesso ai tuoi dati.
- TIS Web® non richiede investimenti costosi. Inoltre non è necessaria un'infrastruttura informatica e non sono necessarie particolari conoscenze informatiche.
- Si paga soltanto ciò che serve. Le tariffe dipendono dal numero di autisti ed utenti.
- Fare copie di backup dei dati non è più un problema: i dati sono salvati in sicurezza sui Server di VDO, garantendo la massima riservatezza.
- Il software è sempre aggiornato all'ultima versione in modo automatico.
- La protezione con password e la trasmissione criptata dei dati garantiscono il massimo livello di sicurezza.
- Il sistema di gestione degli utenti permette di assegnare diritti di accesso e password individuali.
- Possono essere selezionate diverse lingue facilitando il lavoro alle flotte internazionali.

- Può essere modificato facilmente per soddisfare le proprie necessità organizzative e per rispettare le normative nazionali
- Si possono esportare facilmente report in ogni momento per integrarli nei propri sistemi gestionali per un'ulteriore elaborazione.
- Si possono anche leggere ed analizzare dati provenienti da tachigrafi analogici. TIS-Web® è quindi la soluzione perfetta anche per flotte miste.
- È compatibile con il Remote Download (DLD®), con cui si possono comodamente scaricare da remoto i dati dei Tachigrafi e delle Carte Conducente.

Che valore aggiunto offre TIS-Web® alla tua azienda?

Il software TIS-Web consente di gestire al meglio la propria flotta tramite funzionalità utili e avanzate che consentono, inoltre, di controllare il rispetto della normativa vigente in materia di scarico, archiviazione e valutazione dei dati tachigrafici.



Tieni sotto controllo il rispetto della normativa

Dall'archivio si vede a colpo d'occhio se i file importati sono completi o hanno delle mancanze. Con un semplice click del mouse è possibile analizzare i tempi di guida e di riposo e consultare le infrazioni commesse dai propri autisti e veicoli.

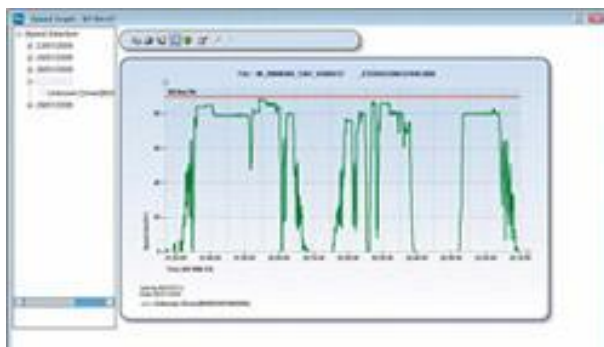

Analizza il comportamento di guida dei tuoi autisti

I grafici e i profili di velocità consentono un rapido consulto del comportamento alla guida dei propri autisti. Per la visualizzazione di queste funzionalità è necessario impostare correttamente gli strumenti di scarico.



Ottimizza l'utilizzo dei tuoi veicoli

L'apposita maschera di visualizzazione mostra i tempi di guida e di fermo del veicolo, e di conseguenza il livello del loro utilizzo, fornendo inoltre importanti informazioni per la sua manutenzione.



Migliora la pianificazione del tuo lavoro

Il calendario offre un valido supporto alla pianificazione del lavoro. È possibile creare varie attività da associare all'autista, tra cui giorni di lavoro, assenze, vacanze e malattia.

Nome	Identificativo	Stato	Ultimo Login	Stato	Stato
Alf	123456	Attivo	20/10/2010	OK	OK
Barbieri	123457	Attivo	20/10/2010	OK	OK
Barbieri	123458	Attivo	20/10/2010	OK	OK
Barbieri	123459	Attivo	20/10/2010	OK	OK
Barbieri	123460	Attivo	20/10/2010	OK	OK
Barbieri	123461	Attivo	20/10/2010	OK	OK
Barbieri	123462	Attivo	20/10/2010	OK	OK
Barbieri	123463	Attivo	20/10/2010	OK	OK
Barbieri	123464	Attivo	20/10/2010	OK	OK
Barbieri	123465	Attivo	20/10/2010	OK	OK

Gestisci l'anagrafica della tua flotta

In TIS-Web® è possibile gestire l'anagrafica dei propri autisti, veicoli e sedi e creare gruppi per gestire al meglio il proprio personale e i propri mezzi suddividendoli, ad esempio, in base alla sede d'appartenenza.

Archiviazione dei dati in TIS-Web®

Come faccio ad archiviare i miei dati?

Con TIS-Web® è possibile importare i dati nel proprio account con diversi metodi, in base alle proprie necessità.

I dati possono essere importati in TIS-Web® tramite qualsiasi strumento di scarico dati di VDO, ad esempio la [DLK Pro Downloadkey](#) o il [DLD](#) (scarico dei dati da remoto). Tramite il lettore manuale di dischi analogici, invece, è possibile importare in TIS-Web® anche i dischi analogici.

TIS-Web® offre una gamma di funzioni per archiviare i dati in modo semplice e sicuro.

- Durante l'importazione, la firma digitale dei file viene controllata e vengono segnalati subito i "file corrotti", quindi non validi ai fini dell'archiviazione secondo la normativa vigente.
- Il sistema ti avvisa, tramite la funzione di promemoria, dei prossimi scarichi in scadenza.
- Al termine del periodo di archiviazione, i dati vengono eliminati automaticamente.



Importa i dati dalla Carta Conducente o dal tachigrafo con un semplice click

È possibile importare i dati in TIS-Web® in diversi modi, in base al dispositivo di scarico dati di cui si dispone, semplicemente selezionando il relativo pulsante dalla sezione di download.

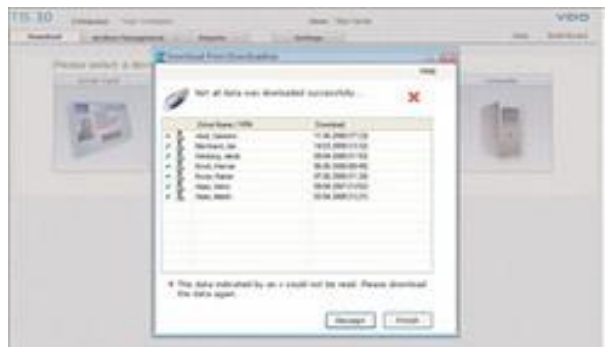

Si vede subito se l'importazione dei dati è andata a buon fine

Al termine di ogni importazione, il software mostra subito quali file sono stati importati correttamente e quali, invece, non sono stati archiviati. In questo modo si può subito porre rimedio per evitare mancanze nell'archivio dei dati.

Flessibile e completa valutazione dei dati

Con TIS Web® è possibile creare una serie di valutazioni professionali dei dati nei cosiddetti report. È possibile definire liberamente i singoli report in base al numero di conducenti e ai veicoli, verificandone i periodi di attività. È possibile visualizzare, salvare e stampare i report, nonché esportare facilmente i dati in altri programmi per ulteriori valutazioni. I report offrono un valido supporto ai gestori delle flotte nel controllo e nella gestione della propria flotta e dei propri autisti.

Tempi di guida e di riposo

Con il software TIS-Web® è possibile tenere sotto controllo i tempi di guida e di riposo dei propri autisti e monitorarne le infrazioni commesse.

Company Name: TIS-Holme-E

Report From 01/1/2006 to 31/01/2007

Driver	Infringement Code	Detection Date	Detection Time	Description
Bauer, Bernd				
Sun	101	14/01/2007	22:58	Insufficient daily rest. The infringement was reported at 22:58 on 14/01/2007. The insufficient daily rest = 8:10.
Mon	102	15/01/2007	20:32	Total daily driving excessive - EEC. Total daily driving of 15:22 hours. The infringement was detected at 20:32 on 15/01/2007.
Tue	100	16/01/2007	00:30	Insufficient break for cumulative driving. The cumulative driving period started at 19:16 on 15/01/2007. The infringement was detected at 00:30 on 16/01/2007. Cumulative break = 0:36. Cumulative driving period = 6:36.
Fri	101	19/01/2007	22:31	Insufficient daily rest. The infringement was reported at 22:31 on 19/01/2007. The insufficient daily rest = 8:03.

Report infrazioni autisti

Il report infrazioni permette di valutare le attività dell'autista relativamente al rispetto dei tempi di guida e di riposo, secondo il Reg. CE n. 561/2006.

TIS-Holme-E
15 Am Karlsgraben
Wiesinger-Schwenningen
75048

Our Ref: _____
Date: 14/03/2007

Dear Mr E. Bauer:

Your tachograph charts have been examined and the following problems have been found:

14/01/2007	Insufficient daily rest. The infringement was reported at 22:58 on 14/01/2007. The insufficient daily rest = 8:10.
15/01/2007	Total daily driving excessive - EEC. Total daily driving of 15:22 hours. The infringement was detected at 20:32 on 15/01/2007.
16/01/2007	Insufficient break for cumulative driving. The cumulative driving period started at 19:16 on 15/01/2007. The infringement was detected at 00:30 on 16/01/2007. Cumulative break = 0:36. Cumulative driving period = 6:36.
19/01/2007	Insufficient daily rest. The infringement was reported at 22:31 on 19/01/2007. The insufficient daily rest = 8:03.

Lettera autista

Attraverso una lettera è possibile informare il conducente circa il superamento dei tempi di guida e di riposo, secondo il Reg. CE n. 561/2006.



Grafico eventi e guasti

Questo report mostra in forma grafica gli eventi e le infrazioni commessi da un autista in un determinato periodo temporale.

Report autisti

I report autisti offrono una serie di valutazioni delle attività svolte.

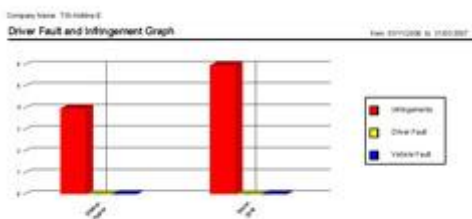
Company Name: TIG-Hellma-E

Daily Driver Activity Protocol

Period from: 01/01/2007 to 31/01/2007 Date: 14/01/2007
 Driver name: Bauer, Emil Driver code: Site: VS-Villingen

Registration No: HH-KK 55 Vehicle code: Card Number: DF000339998500
 Start Location: Germany Odometer Start: End Location: Odometer End:

Start Time	Finish Time	Activity Code	Driving Time	Working Time	Avail Time	Rest Time	Distance	Fuel Cons.	Average Speed	Dir. Status	Card Status
02:54	23:07	W	40:24	40:24	40:24	00:00	0		0	Driver single	inserted
Total			40:24	40:24	40:24	00:00	0		0		

Registration No: HH-KK 55 Vehicle code: Card Number: DF000339998500
 Start Location: Germany Odometer Start: End Location: Odometer End:

Report attività giornaliera dell'autista

Questo report mostra tutte le attività giornaliere dell'autista, compreso il veicolo usato, la lettura dei km e il dettaglio delle località.

Company Name: Transport

Driver Activity Protocol

Period from: 01/08/2008 to 31/08/2008 Date: 31/08/2008
 Driver name: Bauer, Emil Driver code: Site: VS-Villingen

Date	Start	Start Total	Div. Time	Working Time	Avail Time	CRW+ A Time	Rest Time	Vehicle	Dist.	Avg. Speed
Mon 04/08/08	05:49	18:19	10:30	05:52	03:30	00:45	03:07	02:23 VS-SV111	0*	0.00
Tue 05/08	05:28	13:34	07:05	04:44	01:23	00:58	07:05	03:00	0*	0.00
Wed 06/08	05:50	17:28	11:38	07:58	03:10	00:42	03:48	02:51	0*	0.00
Thu 07/08	00:11	10:55	10:44	08:34	02:46	00:00	09:25	01:21	0*	0.00
Fri 08/08	01:44	11:50	10:08	07:52	01:07	00:34	08:13	03:53	0*	0.00
Total	5 Days	50:04	33:38	5:59	2:58	42:38	7:28		0	

Report attività dell'autisti

Questo report permette di visualizzare in modo semplice le attività degli autisti, monitorando le ore di guida, lavoro, disponibilità e riposo, i veicoli utilizzati ed altre utili informazioni.

Report veicoli

I report veicoli offrono una serie di valutazioni delle attività svolte.

Company Name:

Vehicle Activity Protocol (Detail)

Period from: 30/01/2008 to 05/02/2008 Date: Mon 30 Jan 2008
 Registration No: TE57 03 Vehicle Code: Site: Basse

Driver Name: Plummer, Thomas Driver Code:
 Start Location: Tipton Odometer Start: 230434
 End Location: Tipton Odometer End: 231007

Start Time	Finish Time	Activity Code	Driving Time	Max Driving Time	Distance in KM	Average Speed	Fuel Cons.	Average Cons.
05:30	05:19	W	00:16					
05:19	06:30	D	00:11					
06:30	06:05	W	00:05					
06:05	07:59	D	02:24					
07:59	08:06	W	00:07					
08:06	08:40	D	00:54					
08:40	08:42	W	00:02					