

# TIS-Web

## Tachograph data Information Service



### TIS-Web Scanner Client

Tale applicativo serve per la digitalizzazione dei dischi "cartacei" al fine di poterli importare ed analizzare all'interno dell'applicazione TIS-Web.

Per far sì che il processo di scannerizzazione dei dischi avvenga correttamente, occorre:

- Scanner Panasonic KV-S1025C (acquistato tramite canale VDO)
- Programma TIS-Web Scanner Client
- Programma TIS-Web Automatic Upload
- Account valido TIS-Web

#### Procedura da seguire:

- Installare il CD **RTIV** relativo allo scanner ( CD presente all'interno della confezione del prodotto – con relative istruzioni di utilizzo )
- Scaricare l'ultimo aggiornamento disponibile per il programma **TIS-Web Scanner Client** e **TIS-Web Automatic Upload**  
Entrambi i programmi sono disponibili e scaricabili gratuitamente collegandosi alla sezione Software/Updates del sito [www.dtco.it](http://www.dtco.it)
- Scaricare e proseguire con l'installazione guidata di entrambi gli applicativi.
- Alimentare lo scanner e collegatelo via cavo USB ad una presa libera del PC
- Avviare quindi il programma RTIV tramite l'apposita icona presente sul desktop del PC
- Accedere al menù di "Impostazioni Scanner" cliccando sull'icona (chiave inglese) nella parte alta del programma.

All'apertura della finestra di configurazione, procedere con i settaggi riportati in seguito

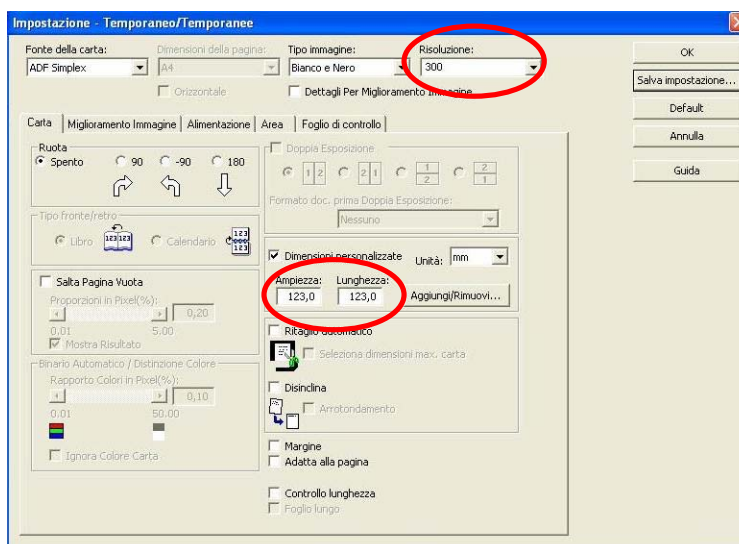

Controlla il settaggio :

Fonte Carta: ADF Simplex - Bianco Nero - risoluzione 300

Dimensioni Personalizzate: Unità = mm ; ampiezza e lunghezza 123.0

Salva le modifiche

- Accedere all'applicativo TIS-Web Automatic Upload e procedere con la configurazione del programma, inserendo Account / Utente / Password / Cartella di origine dei file

La "Cartella di Origine" è la cartella in cui sono salvati i file .DDD o le immagini dei dischi scannerizzate da importare nell'account TIS-Web

Vedi procedura "TIS-Web Automatic Upload per maggiori dettagli"

- Salvare le modifiche
- Accedere alla sezione Impostazioni
- Inserire nella sezione "Importa file / dichia ogni" l'intervallo di tempo per importare i file nell'account TIS-Web (suggeriamo di non impostare intervalli di tempo inferiori ad 1 ora).
- Salvare le modifiche

#### A questo punto è possibile iniziare con il procedimento di scansione:

Posizionare i dischi sullo scanner con "grafico" rivolto verso il poggia dischi, avviare il programma **RTIV**, cliccare quindi su Scansiona => Scansiona. Avviare la scansione e salvare i file nella "Cartella di Origine"

#### Avviare quindi il programma **Scanner Automatic Upload**

Impostare i dettagli dell'account (pulsante "Seleziona Account") e selezionare l'account e la cartella di origine dei file.

Procedere quindi con l'assegnazione Autista/Disco e la verifica dei dati scansionati.

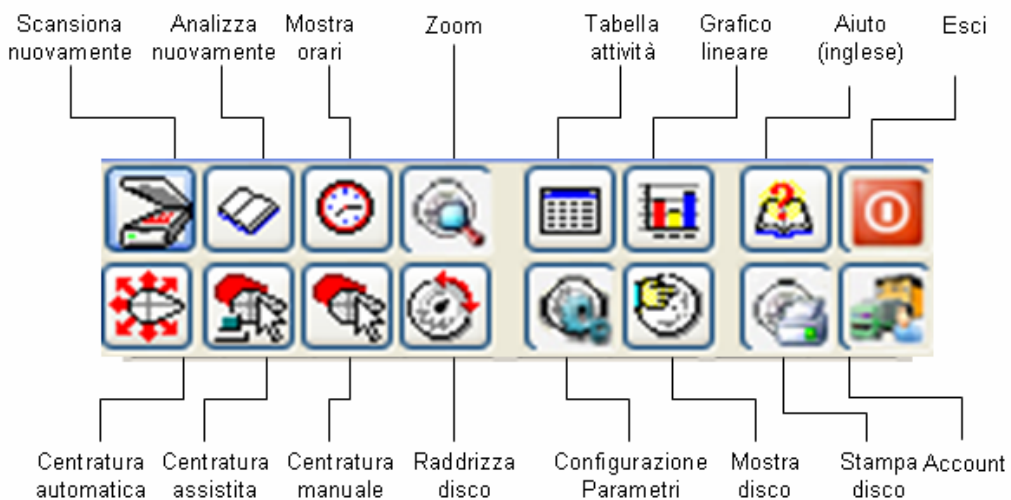

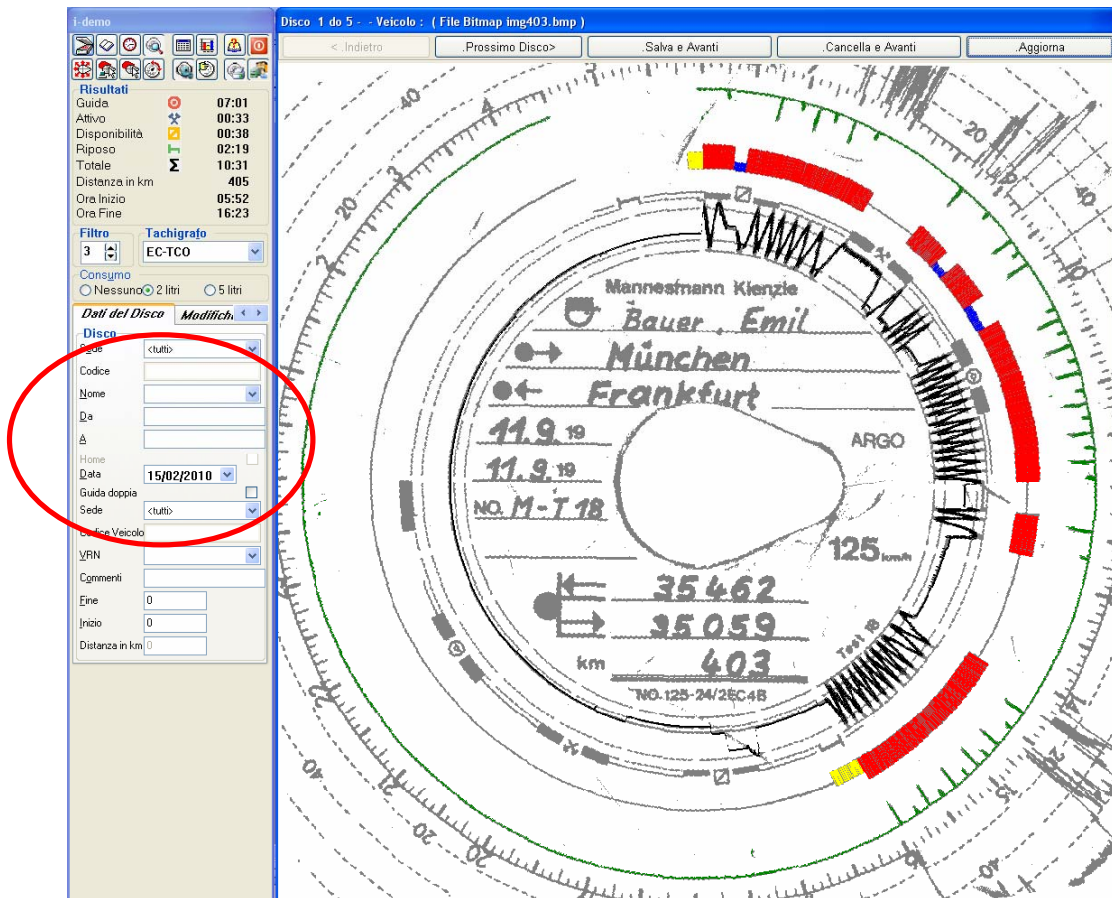

Terminata la procedura, salvare le modifiche ed analizzare il disco successivo

- Entrando successivamente nel programma TIS-Web Automatic Upload, monitorare quindi nella sezione "File Importati" / "Dischi Importati" lo stato del trasferimento dei file in TIS-Web

Cordiali Saluti  
Assistenza TIS

## Assistenza TIS

Telefono: 899.09.18.40\*  
registrazione-TIS@continental-corporation.com

\*Servizio a pagamento, attivo dal Lunedì al Venerdì dalle 9:00 alle 13:00 e dalle 14:00 alle 18:00 (escluso festivi e prefestivi). Costo massimo per ogni chiamata € 10,33 più IVA. Costo della chiamata da telefono fisso Telecom Italia (IVA esclusa): € 1,54 al minuto senza scatto alla risposta. Costo della chiamata da telefono mobile (IVA esclusa): TIM: € 1,5494 al minuto più € 0,1291 di scatto alla risposta. VODAFONE: € 2,1418 al minuto più € 0,2582 di scatto alla risposta. WIND: € 1,55 al minuto più € 0,1250 di scatto alla risposta.